WP1230C

3 1/8" STANDARD DEPTH COVER

CUBIERTA DE PROFUNDIDAD ESTÁNDAR 79.38 mm
COUVERCLE DE PROFONDEUR RÉGULIÈRE 79,38 mm

www.intermatic.com

INTERMATIC®

3 1/8" DEPTH
PROFUNDIDAD 79.38 mm
PROFONDEUR 79,38 mm

Flexi-Guard

WP1230C

In-Use Weatherproof Receptacle Cover

- Includes six patented rotating inserts: Duplex, GFCI, Toggle/2 rounds 1-3/8", 1-5/8"

Protection for Single Gang Applications
Meets 2008 NEC 406.8 (B)(1) code

Cubierta protectora de receptáculo contra la intemperie en uso

- Incluye seis piezas giratorias patentadas: doble, GFCI, para interruptor de palanca/2 interruptores redondos 1-3/8", 1-5/8"

Couvercle étanche pour prise active

- Comprend six garnitures isolantes tournantes brevetées : double, disjoncteur, bascule/2 rondes 1 3/8", 1 5/8"

70
Configurations, One Cover
Configuraciones, una cubierta
Configurations, un couvercle

ENCLOSURE TYPE 3R

156--01580

0 78275 07270 1

Insert Design
US Patent #5 280 135
Canadian Patent #2 073 932

©2009 INTERMATIC, INC.
SPRING GROVE, IL 60081
MADE IN MEXICO

If within the warranty period specified, this product fails due to a defect in material or workmanship Intermatic Incorporated will replace it free of charge. This warranty is extended to the original household purchaser only and is not transferable. This warranty does not apply to: (a) damage to units caused by accident, dropping or abuse in handling, acts of God or any negligent use; (b) units which have been subject to unauthorized repair, opened, taken apart or otherwise modified; (c) units not used in accordance with instructions; (d) damages exceeding the cost of the product; (e) the finish on any portion of the product, such as surface and/or weathering, as this is considered normal wear and tear; (f) transit damage, initial installation costs, removal costs, or reinstallation costs.
INTERMATIC INCORPORATED WILL NOT BE LIABLE FOR INCIDENTAL OR CONSEQUENTIAL DAMAGES. SOME STATES DO NOT ALLOW THE EXCLUSION OR LIMITATION OF INCIDENTAL OR CONSEQUENTIAL DAMAGES, SO THE ABOVE LIMITATION OR EXCLUSION MAY NOT APPLY TO YOU. THIS WARRANTY IS IN LIEU OF ALL OTHER EXPRESS OR IMPLIED WARRANTIES. ALL IMPLIED WARRANTIES, SO THE ABOVE LIMITATION OF EXCLUSION MAY NOT APPLY TO YOU. THIS WARRANTY GIVES YOU SPECIFIC LEGAL RIGHTS, AND YOU MAY ALSO HAVE OTHER RIGHTS WHICH VARY FROM STATE TO STATE. THE EXPRESS WARRANTIES CONTAINED IN THIS LIMITED WARRANTY AND SHALL BE OF THE SAME DURATION AS THE WARRANTY PERIOD STATED ABOVE. SOME STATES DO NOT ALLOW LIMITATIONS ON THE DURATION OF AN IMPLIED WARRANTY, SO THE ABOVE LIMITATION MAY NOT APPLY TO YOU.
This warranty service is available by either (a) returning the product to the dealer from whom the unit was purchased, or (b) completing a warranty claim on line at www.intermatic.com. This warranty is made by: Intermatic Incorporated Customer Service 7777 Winn Rd., Spring Grove, Illinois 60081-9698/815-675-7000 http://www.intermatic.com

LIMITED ONE YEAR WARRANTY
GARANTIE LIMITÉE D'UN AN

⚠ WARNING
Risk of fire or electrical shock. Turn off the power at circuit breaker before installation. Do not use this product if the wrong cord port(s) is removed.

⚠ ADVERTENCIA
Peligro de incendio o descarga eléctrica. Corte el suministro eléctrico del interruptor de cortacircuitos antes de comenzar la instalación. No use este producto si se quitan los puertos de cable incorrectos.

⚠ AVERTISSEMENT
Risque d'incendie ou de choc électrique. Couper le courant au disjoncteur avant l'installation. Ne pas utiliser cet article si le ou les mauvais ports de cordon ont été supprimés.

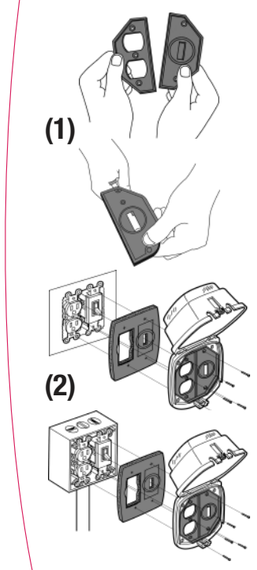

Installation Instructions
1. For new construction, install device in approved junction box per device manufacturers instructions.
2. Select proper device insert. If necessary, modify toggle/single receptacle insert for appropriate device. (1)
3. Snap insert into base.
4. The base should be installed on a smooth, flat surface. To ensure a weatherproof seal on surfaces such as brick or cedar siding, a 1/4" bead of non-hardening silicon caulk should be placed between the gasket and mounting surface. (2)
5. Secure base onto device or junction box using device screws or box screws provided (2)

Instrucciones de instalación
1. Para una nueva construcción, instale el dispositivo en una caja de empalme aprobada de acuerdo con las instrucciones del fabricante del dispositivo.
2. Seleccione la pieza del dispositivo adecuada. Si es necesario, cambie la pieza del receptáculo ya sea para interruptor simple o de palanca para el dispositivo adecuado. (1)
3. Encaje la pieza a la base.
4. La base se debe situar en una superficie plana y nivelada. Para garantizar la selladura a prueba de intemperie sobre superficies como el ladrillo o los rodapiés de madera, es necesario colocar un cordón de 1/4" pulg de pasta de silicona no endurecedora entre la junta y la superficie de montaje. (2)
5. Asegure la base al dispositivo o caja de empalme usando los tornillos del dispositivo o los tornillos de la caja incluidos. (2)

Directives d'installation
1. En cas de nouvelle construction, installer le dispositif dans une boîte de connexion approuvée selon les directives du fabricant du dispositif.
2. Choisir la garniture isolante appropriée au dispositif. Si nécessaire, modifier le bouton ou la garniture isolante de prise simple en fonction du dispositif. (1)
3. Engager la garniture isolante dans la base.
4. La base doit être placée sur une surface lisse et plate. Pour obtenir une bonne étanchéité sur des surfaces telles que la brique ou les lambris de cèdre, un bourrelet d'un 1/4 po de mastic non durcissant au silicone doit être placé entre le joint et la surface de montage. (2)
5. Fixer la base au dispositif ou à la boîte de connexion à l'aide des vis du dispositif ou de celles fournies avec la boîte. (2)

1-3/8", 1-5/8" Toggle | Duplex | GFCI

Si, au cours de la période indiquée, ce dispositif présente un défectuosité de matériel ou de fabrication, Intermatic Incorporated s'engage à remplacer, sans frais. Cette garantie s'applique uniquement à l'acheteur original et elle est incessible. Cette garantie ne s'applique pas : (a) aux dommages causés aux dispositifs par un accident, chute ou mauvaise manipulation, catastrophe naturelle ou utilisation négligente; (b) aux dispositifs modifiés, ouverts, démontés ou altérés de quelque façon que ce soit; (c) aux dispositifs qui n'ont pas été utilisés conformément aux directives; (d) aux dommages dépassant le coût du produit; (e) à la finition de l'une des parties du produit, telle que la surface ou les éléments, en raison de l'usure normale; (f) aux dommages survenus par le transport, aux coûts d'installation initiale, aux coûts de démontage ou de remontage.
INTERMATIC INCORPORATED NE POURRA ÊTRE TENUE RESPONSABLE DE DOMMAGES ACCIDENTELS OU CONSÉCUTIFS. CERTAINS ÉTATS N'AUTORISENT PAS L'EXCLUSION OU LA LIMITATION DE DOMMAGES ACCIDENTELS OU CONSÉCUTIFS, DONC LA LIMITATION OU L'EXCLUSION MENTIONNÉE PLUS HAUT PEUT NE PAS VOUS CONCERNER. CETTE GARANTIE EST FOURNIE EN TOUTES PLACES À LA PLACE DE TOUTES AUTRES GARANTIES INTÉGRÉES ET EXPRESSES. TOUTES LES GARANTIES IMPLICITES Y COMPRIS LA GARANTIE DE COMMERCIALISATION ET LA GARANTIE DE CONFORT À UNE FIN PRÉCISE SONT PAR LA PRÉSENTE MODIFIÉES POUR EXISTER UNIQUEMENT TELLES QUE COMPRISES DANS LA GARANTIE LIMITÉE, ET AURONT LA MÊME DURÉE QUE LA PÉRIODE DE GARANTIE DÉCLARÉE CI-DESSUS. CERTAINS ÉTATS N'ACCEPTENT PAS DE LIMITES SUR LA DURÉE D'UNE GARANTIE IMPLICITE, DANS TEL CAS, LA LIMITE PEUT NE PAS VOUS CONCERNER.
Si une réclamation est déposée pendant la période de garantie, on peut le faire soit en retournant le produit au détaillant chez qui on l'a acheté, ou en remplissant une réclamation de garantie en ligne sur www.intermatic.com. Cette garantie est offerte par : Intermatic Incorporated Service à la clientèle 7777 Winn Rd., Spring Grove, Illinois 60081-9698/815-675-7000 http://www.intermatic.com.